



市民と市政をつなぐ情報紙



市公式ウェブサイト
災害情報や休日当番表などの情報
を掲載しています。
www.city.naruto.tokushima.jp

広報なると Naruto

2026

No.903

City Public Relations

7

つなぐ～みんなにとどける「第九」～



表紙

板東の地で「第九」の歌声をつなぐ

「第九」を未来へ継承するため、「つなぐ～みんなにとどける『第九』～」が6月7日、ドイツ館で開催されました。

イベントでは、コーラス9のメンバーらが「第九」の一部を合唱し、訪れた約100人の観客からは大きな拍手が送られました。

鳴門市まちなか未来ビジョンを作成しました

～人が集い、つながり、育つ 鳴門らしいまちを未来へ～

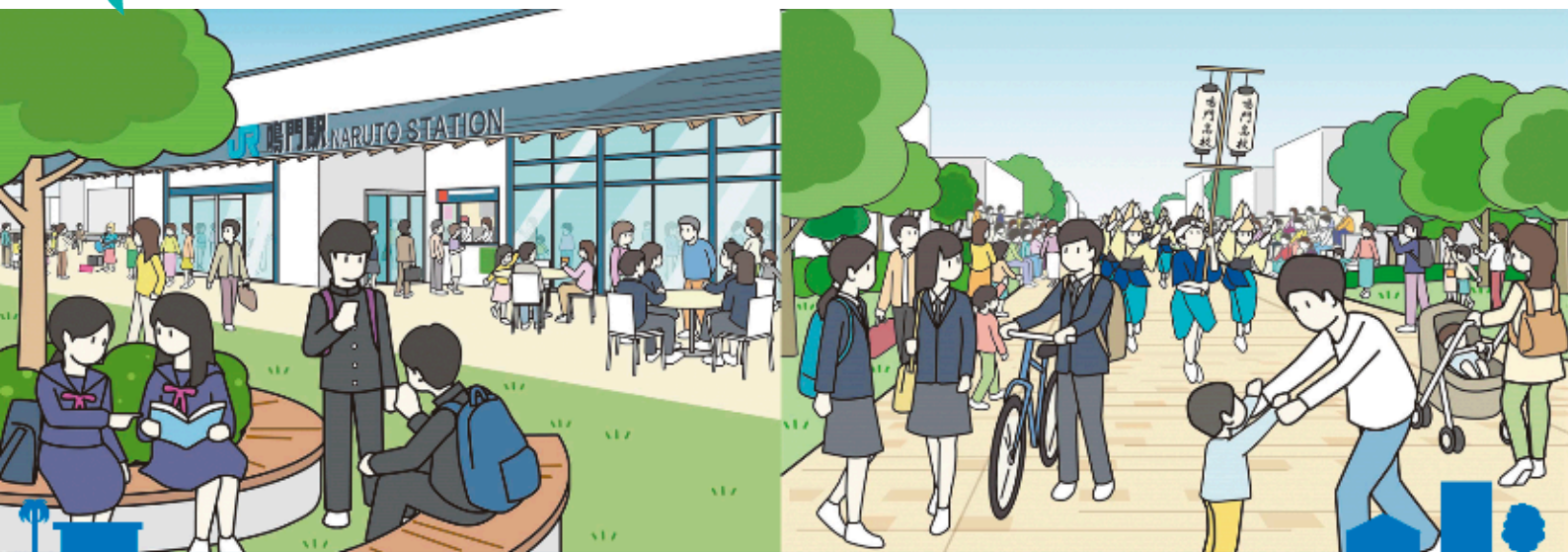

鳴門に吹く「いい風」が、愛する「まち」を育てます



ポテンシャルと構造的課題が 併存するまちなかの現在



鳴門駅周辺エリアには、商店街に加え、中学校、高校が立地するほか、撫養街道、撫養川など、歴史や自然、文化に関わる多様な地域資源が点在しています。

一方で、時代の変化とともに、人が集まる場所は次第にまちの外へ移っていききました。現在の駅周辺は、学生や来訪者が気軽に立ち寄れる場所が少ないことに加え、まちの構造が時代に即しておらず、まちのポテンシャルがあるにも関わらず、人の流れやにぎわいが生まれにくく、中心地としての機能を十分に発揮できていません。

これからの鳴門駅周辺は、「過ごしたい」「訪れたい」と市民が求める場所へと変わっていく必要があります。そのためには、人や活動呼び込み、新たなにぎわいを生み出すいい風をまちに吹かすことが必要です。



このままでよいのか — 未来を見据えたまちづくりへ



人口減少や中心市街地の空洞化が進む中で、このまちの未来を考えると、10年先を見据え、その先の50年後を展望しながら、まちを次の世代へどのように引き継いでいくのかが問われています。

こうした思いを出発点として鳴門市まちなか未来ビジョンを策定しました。

～鳴門駅周辺から未来を描く～

鳴門駅周辺エリアは、交通結節点としての役割に加え、市民や来訪者が集い、交流し、にぎわいを生み出す「まちのコア」となることが期待されるエリアです。

現在の鳴門駅は商業エリアの北側に位置し、駅がまちの方を向いていないことに加え、駅周辺と商業エリアとのつながりや回遊性にも課題があり、まちのにぎわいや交流を生み出す拠点としての機能が十分に発揮されていない状況です。また、アンケートではカフェや遊び場など、気軽に寄れる、友達と話せる、日常的にくつろげる場所が求められています。

そこで、未来ビジョンでは、鳴門駅を含むまちのコアの形成や最適化についてとりまとめ、まちなかに「市民が求めるもの・場所」を備えていくことを目指します。

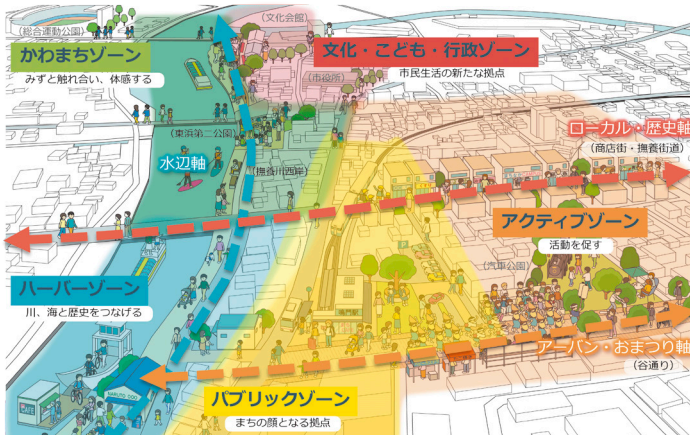

3つの都市軸と5つのゾーンから魅力的な都市空間と新たな活動を生み出していきます。

未来ビジョンで掲げる基本方針

- ① わくわくするまちなか
若者が集い、過ごしたくなる空間づくり
- ② エリア価値の向上
新たな鳴門の顔と都市軸の強化による魅力向上
- ③ 人が溜まる空間づくり
にぎわいを生み出すコンテンツの整備・誘導
- ④ まちを動かす人材育成
公民連携による活動と、まちの使い方を育てる
- ⑤ 鳴門らしさのある街へ
歴史・文化・自然を生かしたまちづくり

令和8年度は、未来ビジョンでの将来のまちのイメージを実現するため、「目的」「内容・規模」「位置」「時期」「事業費」「主体」「手法」「効果」などを基本計画で明らかにしていきます。

第6回 鳴門市まちづくりデザイン会議を開催しました

☎ 市街地整備課 ☎088・684・1226

本市では、鳴門駅周辺から新庁舎周辺・文化会館・親水公園一帯にかけて新しい“鳴門の顔”となるまちづくりを進めるため、有識者が議論・検討を行う「鳴門市まちづくりデザイン会議」を開催しています。

6月2日、市役所会議室において、第6回目となる会議が開催されました。

会議の議事内容および未来ビジョンの詳細については、市公式ウェブサイト内(右記二次元コード)からご覧いただけます。



第7回 鳴門市まちづくりデザイン会議

傍聴に申し込みは不要ですので、どなたでもお気軽にご参加ください。

▶日時 8月10日(月) 午後2時～

▶場所 消防庁舎3階 会議室

※第6回と開催場所が異なりますのでご注意ください。

BOATRACE 鳴門 PRESENTS 鳴門の夏まつり

日時 8月7日(金)午後5時30分～9時30分

場所 鳴門・大塚スポーツパーク

※天候により、花火の打ち上げが中止となる場合があります。

音楽とレーザーライトの演出に合わせ、約1,000発の花火が鳴門の夜空を彩ります！花火は午後8時40分から茶室横池付近で打ち上げ予定。

「ステージイベント」では、鳴門観光大使・青山 隼さんが所属する昭和歌謡グループ「SHOW-WA」(写真)が登場！ミニライブで会場を盛り上げるほか、阿波おどりやeスポーツ大会も行われます。「縁日とマルシェ」も開催！詳しくは、公式サイト(下記二次元コード)をご覧ください。



県内トップを切って盛大に開催します！

鳴門市阿波おどり

8月9日(日)～11日(火・祝)

午後7時～10時

場所：JR鳴門駅周辺特設演舞場

長さ約80mの栈敷で大迫力の阿波おどりを体感できる有料演舞場のほか、3つの無料演舞場で観覧できます。踊り手たちの熱気をぜひ体感してください！
※雨天の場合は中止。

■有料演舞場

ゆっくりご覧いただける栈敷席をご用意。ゲストの出演や地元鳴門の連、徳島県を代表する有名連のおどりを間近でご堪能いただけます。ご来場の際には、ぜひ有料演舞場でお楽しみください！

▶費用 小学生以上 前売900円(当日1,200円)

▶特典 全員に「特製うちわ」プレゼント！

■チケット販売

▶販売開始 7月1日(水)午前10時～

▶販売場所 鳴門市うずしお観光協会(☎088・684・1731)、ローソン、セブン-イレブンなど

※詳しくは、公式サイトをご覧ください。

9日のゲスト

鳴門市阿波おどりPR大使
石田 靖さん

テープカットやにわか連との踊り込みで会場を盛り上げます！



9～11日のゲスト

BMX Flatland World
Circuit 初代世界王者
森崎 弘也さん

令和9年度の大鳴門橋自転車道完成に向け、自転車の魅力発信を図るため、BMX界の“KING”こと森崎 弘也さんが3日間を通じてパフォーマンスを披露！

鳴門市阿波踊振興協会所属のうず潮連との阿波おどり×自転車のコラボレーションは必見！



■両イベントの問い合わせ

鳴門商工会議所 ☎088・685・3748

観光振興課 ☎088・684・1157(夏まつり当日はこちらへ)

▶公式サイト



なるりバ

NARUTO RIVERSIDE PARK

2027年6月 鳴門に新しい文化が開きます

来年リニューアルオープンする文化会館・こども未来館周辺は、「なるりバ」※として、生まれ変わります。オープンに向け、今年度はさまざまなプレ事業を実施します。



撫養川

うずしお橋

※「なるりバ」とは？

文化会館とこども未来館、撫養川親水公園の一部を含むエリア(図青色太枠内)の新しい名称。散策や憩いの場のほか、マルシェなどイベントの場としても活用できます。市民の皆さんにとって身近なにぎわいの場となることを目指し、両館と「なるりバ」を一体的に活性化させる取り組みを行っていきます。

なるりバ、もう始まっています ▶ 今年度実施予定のプレ事業 ▶ 開館準備室 ☎080・6846・0673

参加者
募集中

市民参加型アートプロジェクト

なるりバomoi ひろげ隊 「みんなでつくる新しい風景」

文化会館で展示するアート作品を皆さんと一緒に作るプロジェクトです。講師を迎え、今秋にはワークショップも開催します！「こんなものを作りたい！」「みんなで作品づくりをしたい！」、そんなアイデアや思いを形にしてみませんか？

対象 小・中学生(保護者同伴可)

定員 15人(先着順)

詳しくはこちら▶



大学生とつくる プレ事業記録・発信プロジェクト

企画
準備中

なるりバ・ティービー
プレ事業の記録を通して、なるりバの魅力を映像で発信します！

音楽体験プログラム

参加校募集受付終了

「ふたりのピアノ」で広がる音の世界
ピアノデュオ[Duetwo(デュエットウ)]のかなえ & ゆかりが、市内小学校へやって来ます！

なるりバわくわく探検！ 完成前の文化会館へGO！

今夏
参加者
募集

工事現場見学会 ※今秋実施予定

なるりバ / 1日体験DAY

あそんで、つくって、つながる1日

日時 9月23日(水・祝)

場所 UZUホール **参加無料**



ファミリーコンサート、遊び場、おもちゃワークショップ、マルシェなどみんなが笑顔になる<未来のなるりバ>を感じるイベントを開催予定！

愛称を募集します

こどもの遊び場

こども未来館内にオープンする「全天候型のこどもの遊び場」が、子どもたちや地域に愛される親しみやすい施設となるよう、愛称を募集します。

施設のコンセプト

“思いがけない出会いが、毎日をおもしろくする”

あそぶ「遊びとの出会い」

晴れの日でも雨の日でも
思いきり遊びながら、
「やってみたい！」を育む場所

つながる「地域との出会い」

親子や地域の人々が誰でも集い、
交流や活動を通して
新たなつながりが生まれる場所

ほっとする「安心との出会い」

子育てや暮らしの中で気軽に
立ち寄り、人とのつながりや
安心を感じられる場所



応募資格

どなたでも応募できます。(1人1点まで)



募集期間

7月6日(月)～8月7日(金)【必着】



副賞

最優秀賞(1点) 「特産品セット」5,000円相当

または「うずとく商品券」5,000円分

※愛称が重複した場合は抽選により受賞者を決定。 問 こども家庭センター ☎088・684・1095



応募方法

- ① 応募専用フォーム(右記二次元コード)。
- ② 応募用紙をこども家庭センターへ郵送または持参。用紙は同センター窓口へ備え付けているほか、市公式ウェブサイトからもダウンロード可能。



注意事項など詳しくは市公式ウェブサイト(右記二次元コード)をご確認ください▶



「資格確認書」または「資格情報のお知らせ」を7月中旬から送付

対象となる方のご自宅へ、マイナ保険証の代わりとなる「資格確認書(青色)」または「資格情報のお知らせ」をお送りします。
※すべての方に届くわけではありませんのでご注意ください。

詳しくはこちら



マイナ保険証をお持ちの方

- ▶ これまでに市から「資格情報のお知らせ」が届いたことがない方
 - ➔ 新しい「資格情報のお知らせ」が届きます。
 - ▶ これまでに市から「資格情報のお知らせ」が届いたことがある方
 - 【69歳以下の方】
 - ➔ 今回、郵送される書類はありません。
 - 【70～74歳の方】
 - ➔ 新しい「資格情報のお知らせ」が届きます。
- ※自己負担割合(2割または3割)を記載。

マイナ保険証をお持ちでない方

「資格確認書(青色)」が届きます。
※70～74歳の方は自己負担割合(2割または3割)を記載。

医療機関を受診するには

「マイナ保険証」または「資格確認書」を提示してください。機器の故障などでマイナ保険証が利用できない場合は、マイナ保険証と合わせて「資格情報のお知らせ」または「マイナポータル」の資格情報画面を提示してください(「資格情報のお知らせ」のみでは、医療機関の受診はできません)。

鳴門市国民健康保険 限度額・減額認定を受けている方は再申請を!

電子申請
(限度額申請)

限度額認定証や標準負担額減額認定証の有効期限は7月31日(金)です。

- 「資格確認書」を使用し、8月以降も利用が見込まれる方は忘れずに申請してください(マイナ保険証の利用登録をしている方は申請不要)。8月中の申請で8月1日(土)からの認定証を交付。
- 過去1年間の入院日数の合計が90日を超えている方は、入院日数が確認できるもの(領収書など)を提出すると、入院中の食事療養費がさらに減額されます(令和8年度市民税非課税世帯の方のみ)。



年に一度は健康チェック! 特定健診を受けましょう

令和7年度の特定健診受診率は43.2%です。毎年受診し、病気の早期発見と早期治療につなげましょう。特定健診の受診率向上は、保険料上昇の抑制にもつながります。

特定健診を受けて
なるポをP
ゲットしましょう!

40～64歳
100
ポイント

65～74歳
50
ポイント

さらに! 10月までの受診でボーナスポイント
+20ポイントをプレゼント!



対象者	鳴門市国民健康保険加入者で40～74歳の方 ※昭和26年10月1日～昭和62年3月31日生まれ。
受診期間	受診券が届いてから令和9年1月31日(日)まで ※ただし、昭和26年10月1日～昭和27年1月31日生まれの方は受診期限が異なりますので、必ず受診券を確認してください。
実施場所	県内委託医療機関(受診券に同封の特定健診実施機関一覧表を参照)または集団健診

自己負担額 1,000円

必要なもの

- ① マイナンバーカードまたは資格確認書
- ② 受診券

※②は7月初旬に対象者に個別送付します。
※市助成の脳・人間ドック当選者の方、長期入院または施設入所されている方は、受診券の送付なし。



検査結果の提供にご協力ください ~ご協力いただいた方には、なるポ200ポイントをプレゼント~

●現在治療中の方

市内の医療機関で定期的に通院・検査している方は、その結果を市に提供いただくことで、特定健診を受診したとみなすことができます。

みなし健診
申し込み▼



●職場健診を受診した方

事業主健診などは、市が実施する特定健診よりも優先されます。検査項目はおおむね一致しているため、事業主健診を特定健診に代えることができます。

職場健診
入力フォーム▼



後期高齢者医療制度に加入されている方へ

問 保険課

☎088・684・1139

新しい「資格確認書(えんじ色)」または「資格情報のお知らせ」を7月下旬に送付

現在加入されている方全員に、有効期限が「令和8年7月31日」の「資格確認書(薄緑色)」をお送りしています。8月1日以降は古い資格確認書は使用できませんので、受診の際はご注意ください。
※負担割合(1割、2割または3割)は、令和7年中の収入や所得に基づき判定します。

資格確認書をお届けする方

- 85歳以上の方全員
- 84歳以下でマイナ保険証を普段からご利用されていない方



資格情報のお知らせをお届けする方

84歳以下でマイナ保険証を普段からご利用されている方

※マイナ保険証での受診が難しくなった場合は、「資格確認書」を発行します(要申請)。



「マイナ保険証を普段からご利用」
の条件(右記①②をとともに満たす方)

- 過去1年間で6回以上マイナ保険証を利用されている方
- おおむね直近3か月以内にマイナ保険証を利用されている方

令和8年度 後期高齢者健康診査

受診
無料

- ▶受診券送付時期 7月上旬～12月11日(金)
※加入時期や申込時期に応じて送付。
- ▶受診期間 受診券が届いたとき～令和8年12月末
- ▶健診項目 身体計測、血圧測定、血液検査(貧血検査を含む)、尿検査、心電図検査、眼底検査(医師が必要と認めた場合)※市町村国保の特定健診と同じ項目。
- ▶準備物 健康診査受診券、後期高齢者の質問票(受診券に同封)、資格確認書またはマイナンバーカード
※受診する医療機関に事前予約が必要です。

問 徳島県後期高齢者医療広域連合事務局事業課

☎088・677・3666

市役所保険課(健康診査) ☎088・684・1139

市役所健康増進課(がん検診) ☎088・684・1049

対象者：以下の(1)(2)に該当する方

※長期入院や施設入所者、令和8年10月以降に後期高齢者医療制度に加入予定の方は除く。

(1)申し込みをしなくても受診券が届く方

- 令和7年10月1日～令和8年9月30日の新規加入者(75歳になった方など)
※10月以降に制度に加入予定の方は、加入前の健康保険(国保など)の特定健診を誕生日前日までに受診ください。
- 昭和22年4月～昭和25年9月に生まれた方
- 令和7年度に後期高齢者健康診査受診券で健診を受けた方
※広域連合が受診を確認できた方に限ります。
- 生活習慣病と診断されていない方

(2)申し込みにより受診券が届く方

上記①～④以外の方で受診を希望する方

- ▶申込期間 7月1日(水)～12月4日(金)
- ▶申込先 市役所保険課(窓口または電話で)

集団健診について



※健診日の4週間前までに申し込みください。

※各回定員に達し次第、受け付けを締め切ります。

対象		自己負担額	受診券	特定健診	頸部超音波検査	PSA検査 (前立腺がん検診)	健診日	健診場所
鳴門市 国民健康保険	ヤング健診 20～39歳	1,000円	不要	○	×	×	①9月12日(土) ②10月23日(金) ③11月21日(土) ④12月7日(月) ⑤12月24日(木) ⑥1月19日(火) すべて午前8時30分～	①市役所 ②瀬戸公民館 ③市役所 ④市役所 ⑤市役所 ⑥市役所
	40～74歳	1,000円(※1)	必要	○	○	○(男性のみ)		
後期高齢者医療 ※75歳以上の方または75歳未満で一定の障がいがある方。		無料	必要	○	×	×		
・協会けんぽの被扶養者 ・徳島県市町村職員共済組合の被扶養者		無料	必要	○	×	×		

※鳴門市国民健康保険加入者の方で、特定健診を受診された方のオプション検査として、頸部超音波検査・PSA検査が無料で受診できます。すでに医療機関で特定健診を受診済みの方も、頸部超音波検査・PSA検査が無料で受診できますが、申込時に特定健診の健診結果などを持参してください。

▶ 集団健診



▶ ヤング健診



電話番号に市外局番の記載がない場合、市外局番は【088】です。

お知らせ
News

公共政策フォーラム2026 in 鳴門 開催

☎ 公共政策フォーラム2026 in鳴門実行委員会事務局
(企画政策課) ☎684・1102

12月5日(土)、6日(日)に鳴門市と日本公共政策学会が共催し「公共政策フォーラム」を開催します。

このフォーラムは、鳴門市が抱える地域課題に対し、公共政策を学ぶ全国の大学生(研究室・ゼミナールなど)がテーマに沿って課題を調査し、その解決策を提案する政策コンペティションです。当日は一般の方の傍聴が可能です。

▶今年度の募集テーマ 「鳴門、正直どう?～地方の『まち』を本気で考えてみた～」

フォーラム開催にあたり、多くの大学生が実際に鳴門市内を訪れ、研究・調査したい分野を決定し、市民や事業者への聞き取り調査などを行う予定です。市民の皆さんには、ご理解とご協力をお願いします。

詳しくは市公式ウェブサイト(右記二次元コード)をご確認ください。



募集
Recruit

鳴門市総合計画 審議会委員を募集



☎ 企画政策課 ☎684・1102
メール:kikaku@city.naruto.i-tokushima.jp

本市のまちづくりの基本指針となる、総合計画の実施に関する重要事項を調査・審議する委員を募集します。

▶応募資格 市内在住の満18歳以上の方で市税などに滞納のない方、平日昼間に開催する審議会に原則出席可能な方 など

※詳細は募集要項をご確認ください。

▶募集人数 2人程度

▶任期 委嘱の日から2年

▶開催予定 年度につき1回程度

▶報酬 1回につき5,000円

▶選考方法 小論文、面接審査

▶応募方法 7月22日(水)までに応募用紙に必要事項を記入の上、応募動機(400字程度の小論文、様式自由)を添えて、企画政策課まで持参、郵送またはメールで提出。

※応募用紙と募集要項は、同課で配布するほか、市公式ウェブサイト(上記二次元コード)にも掲載しています。

お知らせ
News

令和8年度国民年金保険料の免除・納付猶予申請の受け付けを 7月から開始します

☎ 市民課 国民年金担当 ☎684・1138

経済的な理由などで国民年金保険料を納付することが困難な場合は、申請により所得に応じて保険料の納付が免除または猶予される制度があります。免除や猶予を受けず、保険料を納め忘れの状態、万一、障がいや死亡といった不慮の事態が発生すると、障害基礎年金や遺族基礎年金が受けられない場合があります。

▶対象 国民年金第1号被保険者で、本人、配偶者、世帯主の前年所得が一定額以下の方

すので、速やかに市民課で手続きをお願いします。

※申請は原則として毎年度必要です。ただし、前年度に全額免除または納付猶予の承認を受けた方が、申請時に継続希望をしていた場合は、翌年度も引き続き日本年金機構で保険料免除の審査を行いますので、7月以降に改めて申請をする必要はありません。

免除の種類	令和8年度月額保険料	所得審査対象者	その他の要件	年金受取額
定額納付	17,920円	本人 配偶者 世帯主	本人は20歳以上50歳未満	満額
全額免除	0円			定額納付時の1/2
3/4免除	4,480円(※)			定額納付時の5/8
半額免除	8,960円(※)			定額納付時の6/8
1/4免除	13,440円(※)			定額納付時の7/8
納付猶予		本人、配偶者		なし

(※)免除が承認された場合の保険料を納めていない期間は未納扱いとなりますのでご注意ください。

▶手続きに必要なもの

①マイナンバーカードもしくは通知カード(記載事項が住民票と一致しているもの)または基礎年金番号が分かるもの(年金手帳や基礎年金番号通知書など)

※マイナンバーカード以外の場合は、本人確認書類(運転免許証など)が必要。

②失業などによる特例免除を申請する場合は、雇用保険受給資格者証、離職票の写しなど

郵送先住所の記載がない場合、住所は「〒772-8501 撫養町南浜字東浜170」です。

イベント
Event

ハマボウ・ヒマワリ祭り 市内2カ所で接待所を開設

☎ 市民協働推進課 ☎684・1189

ハマボウ・ヒマワリが市内各所で見頃を迎える7月5日(日)から26日(日)まで、鳴門市花街道・地域づくりネットワークによる「鳴門市ハマボウ・ヒマワリ祭り」を開催します。花の苗や飲み物などを振る舞う交流接待所も開設しますので、ぜひお越しください。

※お接待は、なくなり次第終了となります。

■ハマボウ祭り接待所

- ▶日時 7月11日(土)午前9時～正午
- ▶場所 木津神地区ふれあい運動場(木津)

■ヒマワリ祭り接待所

- ▶日時 7月18日(土) 午前9時30分～11時
- ▶場所 鳴門ウチノ海 総合公園お花畑



子ども
Child

まちづくりの現場を体験！ 「一日鳴門市長体験」参加者募集

☎ 市民協働推進課 ☎684・1189

市では、鳴門市自治基本条例の理念のもと、市民、議会、行政が協力して市民が主役のまちづくりに取り組んでいます。一日鳴門市長になって、鳴門市のまちづくりがどのように行われているのか市役所で体験してみませんか。最後には議場デビューをしよう！

- ▶日時 8月5日(水)午後0時30分受け付け開始
- ▶対象 市内在住または在学の小学6年生
- ▶募集人数 10人程度(応募者多数の場合は抽選)
- ▶主な体験内容 市長と名刺交換、市長席に座ってみよう、庁内見学、議場見学、消防署見学・体験、模擬協議 など
- ▶留意事項
 - ①活動の様子は、「広報なると」や新聞、テレビ、市公式X(旧ツイッター)などでの広報を予定しています。メディアへの露出に承諾の上、お申し込みください。
 - ②当日は必ず保護者による送迎をお願いします。
- ▶申し込み 7月6日(月)午後5時までに申し込みフォーム(右記二次元コード)から。



子ども
Child

日本にしながら異文化を体験！ 国内留学体験事業事前説明会を開催

☎ 教育支援室 ☎686・8806



市教育委員会では、鳴門市英語教育構想に基づき、国際社会で中心となって活躍できる人材の育成を目指しています。英語学習への意欲を高めるため、市内の中学生を対象に、国内にしながら異文化体験ができる福島県のブリティッシュヒルズで、国内留学体験事業の実施を予定しています。

■事業概要

- ▶日程 12月26日(土)～28日(月) 2泊3日(冬期休業中)
- ▶場所 ブリティッシュヒルズ(福島県天栄村)
- ▶定員 10人(英検3級以上取得者)

■ブリティッシュヒルズ紹介動画

ブリティッシュヒルズ公式YouTubeチャンネル(右記二次元コード)で、留学体験の紹介動画をご確認いただけます。



■事前説明会

募集の前に、本事業に興味のある方を対象とした事前説明会を実施します。説明会では、宿泊先であるブリティッシュヒルズの施設やレッスンについての説明があります。

- ▶日時 8月27日(木)午後6時30分～(1時間程度)
- ▶場所 市役所2階 大会議室

※オンラインによる参加も可能(詳細は参加希望者に後日連絡)。

- ▶対象 国内留学体験事業に興味があり、市内の中学校に通う生徒とその保護者
- ▶申し込み 8月4日(火)までに申し込みフォーム(右記二次元コード)からお申し込みください。



電話番号に市外局番の記載がない場合、市外局番は【088】です。

募集
Recruit

未来の鳴門を決める 若者によるワークショップの 参加者募集！

☎ 市民協働推進課 ☎684・1375

遊び場、出会い、働き方など、大人が考える理想の鳴門と、若い人が求める理想の鳴門には、違う部分があると思います。

そこで、市内外の若い世代のリアルな声を集めるためワークショップ(意見交換の場)を開催します。堅苦しい会議ではなく、夢のような、大胆なアイデアで構いません。「こんな鳴門ならもっといいのに」というアイデアを、みんなで話し合いませんか？

ワークショップで出た意見は、今後制定する(仮称)若者条例に反映させる予定です。

- ▶日時 8月20日(木) 午後2時～4時
- ▶場所 市役所2階 大会議室
- ▶対象 市内在住・在学・在勤者または、市外在住の鳴門出身者、転出入予定者など、鳴門にゆかりがあり、鳴門の未来に興味がある、中学生～30代くらいまでの方
- ▶定員 10人程度
- ▶申し込み 7月31日(金)までに専用フォーム(右記二次元コード)から。



お知らせ
News

中学校卒業程度認定試験の お知らせ

☎ 学校教育課 ☎686・5918

■中学校卒業程度認定試験(中卒認定)

病気などのやむを得ない理由で中学校に通えなかった方などを対象に、中学卒業程度の学力があるかを認定する国の試験です。合格すると高校の受験資格が得られます。

- ▶試験日 10月15日(木)
- ▶会場 県立総合教育センター(板野町)
- ▶試験科目 中学校の国語・社会・数学・理科・外国語(英語)の5科目
- ▶申し込み 文部科学省のホームページ(右記二次元コード)をご確認の上、必要書類を8月21日(金)までに文部科学省総合教育政策局生涯学習推進課 認定試験第二係(〒100-8959 東京都千代田区霞が関3-2-2)あてに郵便局の窓口から簡易書留で郵送してください。



お知らせ
News

令和8年毎月勤労統計調査 特別調査を実施します

☎ 企画政策課 統計担当 ☎684・1212
徳島県統計課 ☎621・2734

厚生労働省と徳島県では今年7月31日時点で常用労働者を1～4人雇用している事業所を対象に、雇用、給与および労働時間の実態を明らかにすることを目的として「毎月勤労統計調査特別調査」を実施します。

この調査結果は、小規模事業所の実態を示す資料として、国民経済計算(GDP統計)の作成などに活用されています。

調査対象となる事業所には、7月から9月まで統計調査員が訪問し、調査の依頼を行います。調査票に記載された内容は「統計法」により厳格に守秘義務が課されており、統計以外の目的に使用することは固く禁じられています。調査の重要性をご理解の上、回答へのご協力をお願いします。詳しくは、厚生労働省のホームページ(下記二次元コード)をご確認ください。



毎月勤労統計調査
特別調査
イメージキャラクター
「とくちゃん」

お知らせ
News

リノベーションまちづくり 講演会

☎ 未来デザイン総室 ☎684・1285

市では、昨年度から空き家や地域資源を生かして、エリア価値を上げていく「リノベーションまちづくり」を進めています。

この度、今年度開催するリノベーションスクールに先駆け、具体的な実践例から学ぶ事前講演会を開催し、講師2人を招いて、スクールマスターの株式会社まめくらし代表取締役 青木 純氏を交えて、鳴門の未来を考えます。ぜひご参加ください。

- ▶日時 7月12日(日)午後3時30分～5時30分
- ▶場所 市役所2階 大会議室
- ▶定員 80人
- ▶講師 株式会社Happy 代表取締役 首藤 義敬氏
一般建築士事務所ara主宰 コーヒーショップ MIAMIA共同代表 アリソン 理恵氏
- ▶申し込み 申し込みフォーム(右記二次元コード)からお申し込みください。



郵送先住所の記載がない場合、住所は「〒772-8501 撫養町南浜字東浜170」です。

募集

Recruit

道の駅「くるくる なると」の「指定管理者」を募集します

☎ 未来デザイン総室 ☎684・1285
メール: mirai_design@city.naruto.i-tokushima.jp
公共施設マネジメント課 ☎684・1034

指 定期間が令和9年3月31日で終了するため、令和9年4月1日からの管理運営を行う指定管理者(施設の管理を行う法人または他の団体)の募集・選定を行います。

- ▶ 指定管理者を募集する施設 道の駅「くるくる なると」
- ▶ 応募資格 市内に事務所などを有しており、一般競争入札の参加を制限されていないなどの条件に適合する法人やその他の団体
- ▶ 応募方法 9月1日(火)から11日(金)までに、所定の書類を未来デザイン総室へ提出してください。

※募集要項などは同課で配布するほか、市公式ウェブサイトにも掲載します。

※指定管理者制度全般に関することは、公共施設マネジメント課へお問い合わせいただくか、市公式ウェブサイトをご確認ください。



募集

Recruit

第七次鳴門市総合計画 後期基本計画策定のためのウェブアンケートを実施

☎ 企画政策課 ☎684・1102

市 では、第七次鳴門市総合計画後期基本計画の策定にあたり、広報なると5月号でお知らせした郵送配布による市民アンケートに加え、より多くの方の考えを計画に反映するため「ウェブアンケート」を実施しています。

本アンケートは、すでに市民アンケートにお答えいただいた方でも回答できますので、ぜひご協力ください。また、本アンケートでは「市外居住者から見た鳴門市」についても調査したいと考えています。ぜひ市外居住のお知り合いの方にも、ご紹介ください。なお回答は無記名とし、統計的な処理を行いますので、個人に関わる情報を公表したり、他の目的で使用したりすることは一切ありません。

本アンケートの趣旨をご理解いただき、回答のご協力をよろしくお願いいたします。



お知らせ

News

「指定ごみ袋無償配布事業」を延期します

☎ 環境政策課 ☎684・0781

7 月1日から実施予定としていました「指定ごみ袋無償配布事業」は、ごみ袋の原料となるナフサの供給状況から製造スケジュールが遅れており、下記のとおり延期させていただきます。ご理解、ご協力をお願いします。

- ▶ 引換店での引換期間 10月頃からを予定
- ▶ 引換券配布時期 9月下旬から対象世帯ごとに順次郵送予定です
- ▶ 対象者 8月1日現在、鳴門市に住民登録がある方

※販売用ごみ袋の在庫は例年の年間販売数量分を確保できますので、市民の皆さんにおかれましては、普段どおりの購入を行っていただくなど、冷静なご対応に努めてくださいますようお願いいたします。



お知らせ

News

生ごみ処理容器(コンポスト)の購入助成制度をご利用ください

☎ 環境政策課 ☎684・0781

市 では、家庭から出る生ごみの減量と、堆肥としての資源化を推進するため、コンポストの購入助成を実施しています。

■コンポストとは

コンポストは、家庭から出た生ごみを土と混ぜて入れることによって、土の中の微生物などの働きにより、堆肥化するための容器です。コンポストに入れた生ごみの水分は地中に染み込み、残った有機物は土の中の微生物などの発酵・分解により、数カ月程度で堆肥になっていきます。

■購入助成制度について

- ▶ 対象者 市内に居住している方、年度あたり1世帯につき1個まで
- ▶ 申請手順 環境政策課に設置の申請書に必要事項を記入し、自己負担金と合わせて提出してください。申請後、半月から1カ月程度でご自宅にコンポストをお届けします。
- ▶ コンポストの種類と自己負担金額
130ℓ(底560^{mm}×560^{mm}×高さ650^{mm}) 3,000円
200ℓ(底660^{mm}×660^{mm}×高さ720^{mm}) 4,000円
300ℓ(底730^{mm}×730^{mm}×高さ850^{mm}) 9,000円

情報ガイド

INFORMATION GUIDE

生活・暮らし

今月の納期

- ▼固定資産税(2期)
- ▼国民健康保険料(2期)
- ▼介護保険料(2期)
- ▼下水道事業受益者負担金(1期、全期前納)

7月31日(金)までに税務課、保険課または指定金融機関で納めてください。

家屋調査にご協力を



市では、固定資産税の適正な課税を行うために、家屋の税務調査をしています。対象家屋に「固定資産評価補助員証」と名札を携帯した職員がお伺いしますので、ご協力をお願いいたします。職員を装った不審人物にご注意ください。

税務課 固定資産税担当
☎684・1131

市民課(土曜日)開庁日

7月4日と8月1日(各土曜日)は午前8時30分から午後0時30分まで市民課窓口を開庁します。ただし、住所の異動手続きはできません。また、戸籍証明書などは、本籍が鳴門市の方のみの交付となります。

市民課 ☎684・1135

証明書コンビニ交付サービス一部休止

7月22日(水)午前6時30分から午後11時まで、システム改修のため戸籍証明書(謄本・抄本)、戸籍の附票の交付と本籍地利用登録申請を休止します。



なお、住民票と印鑑証明書の交付はできます。

市民課 ☎684・1096

運動なんでも相談室

運動を始めたいと思ってる皆さんに、介護予防教室やフィットネスクラスなど、市内で開催される教室の情報を参考に相談をお受けします。

〔日時〕7月23日(木)
午後3時～5時

〔場所〕市役所1階 相談室1

※予約不要。

長寿介護課

☎684・1147



相続登記および住所・名前の変更登記の義務化

近年、所有者不明のまま放置された土地や建物が増加し社会問題となっています。こうした土地や建物を解消するため、令和6年4月1日から相続登記、令和8年4月1日からは住所・名前の変更登記が義務化されています。

正当な理由なく登記をしない場合、過料が科される可能性があります。詳しくは下記二次元コードをご確認ください。

徳島地方法務局 登記部門
☎622・4587



デジタルなんでも相談室

スマートフォンやタブレット端末の使い方など、デジタル技術に関して幅広く相談を受け付けます。ご自身のデジタル機器をお持ちください。

〔日時〕1 7月9日(木)
2 7月24日(金)
午後2時～4時

〔場所〕1 市役所1階 会議室101
2 北灘公民館

デジタル戦略課

☎684・1382



「堤防の刈り草」無料提供

徳島河川国道事務所では、堤防点検などのため除草を行っています。刈った草は肥料や家畜の飼料として活用できるため、必要な方は自由にお持ち帰りください。注意点や配布場所など、詳しくは下記二次元コードをご確認ください。

※刈り草の予約・取り置き不可。

〔配布期間〕年2回(1)8月下旬まで (2)9月中旬～令和9年1月中旬)

※なくなり次第終了。
〔実施箇所〕吉野川、旧吉野川、今切川の区間

同所 旧吉野川出張所
☎692・5355



徳島東部都市計画用途地域の変更(鳴門市決定)

- 1 素案の縦覧
- 2 説明会
- 3 公聴会

〔日時〕1 7月3日(金)～17日(金)
2 7月10日(金) 午後6時～
3 7月27日(月) 午後2時～

〔場所〕鳴門市役所

- 1 2階まちづくり課
- 2 2階会議室201
- 3 2階会議室202

※3は公述申し出がなければ中止。

まちづくり課

☎684・1482

徳島駅前労働相談会

〔日時〕7月12日(日)
午後1時～4時30分

〔場所〕シビックセンター(アニコビル4階)

〔申し込み〕7月10日(金)午後3時まで下記二次元コードへ。

※事前予約優先。

徳島県労働委員会事務局
☎621・3234



講座・教室・試験など

県母子家庭等就業・自立支援センター就業支援講習会
調剤薬局事務講習を開催。

〔場所〕県立総合福祉センター(徳島市中昭和町1丁目2)

〔対象〕ひとり親家庭の父母、寡婦(定員に満たない場合は、ひとり親家庭の子も可)

〔費用〕テキスト代

〔問・申し込み〕詳しくは県母子寡婦福祉連合会ホームページ(下記二次元コード)をご確認ください。

☎684・1482



サマージャンボで6月30日(火)発売!!
この夏、この収益は市町村の明るく住みよいまちづくりに使われます。
6月30日(火) 15時～17時
〒770-0001 徳島市東区南町1丁目1番1号
サマージャンボ事務局

行政相談 日時 7月10日(金) 13:30~15:30
 場所 市役所1階 相談室1 担当:山田
 問 秘書広聴室 ☎684・1117

人権相談 日時 7月17日(金) 13:30~16:30
 場所 市役所1階 相談室1
 問 人権推進課 ☎684・1423

性的マイノリティに関する電話相談
 日時 7月11日(土) 16:00~19:00
 問 SAG徳島 ☎090・8973・3900

成年後見制度相談 ※原則予約
 日時 7月15日(水) 13:30~15:30
 場所 市役所1階 相談室1
 問 長寿介護課 ☎684・1175



成年後見・相続・遺言の相談 日時 7月10日(金)
 13:00~15:00 場所 斎田公民館(鳴門高校裏)
 問 コスモス成年後見サポートセンター ☎679・4440

女性相談 日時 月~金曜(休日除く) 9:00~17:00
 場所 女性支援センター
 問 ぱあとなー ☎684・1413

心配ごと相談 日時 毎金曜(休日除く) 10:00~15:00
 場所 うずしお会館1階
 市社会福祉協議会相談室
 問 市社会福祉協議会 ☎685・7170

障がい者相談 日時 月~金曜(休日除く)
 8:30~17:00 場所 基幹相談支援センター
 問 同センター ☎678・8280 FAX678・8281

NPO相談 日時 月~金曜(休日除く) 9:00~17:00
 場所 市民協働推進課
 問 同課 ☎684・1200

消費生活相談 日時 月~金曜(休日除く)
 9:30~15:30 場所 消費生活センター
 問 同センター ☎686・3776

法的トラブル相談
 日時 月~金曜(休日除く) 9:00~17:00
 場所 法テラス徳島(アミコビル3階)
 問 同所 ☎0570・078394

年金相談 ※要予約
 日時 7月2日、16日(各木曜日) 10:00~15:00
 場所 市役所1階 相談室1
 問 街角の年金相談センター徳島 ☎657・3081

若者の就労相談会 ※要予約
 日時 7月8日、22日(各水曜日) 13:00~16:00
 場所 市役所1階 相談室2
 問 とくしま地域若者サポートステーション
 ☎602・0553

認知症サポート医によるもの忘れ相談 ※原則予約
 日時 7月23日(木) 10:00~11:00
 場所 市役所1階 相談室1
 問 基幹型地域包括支援センター ☎615・1417

介護者家族の会による相談
「介護の悩みお聞きします」
 日時 7月10日、24日(各金曜日) 10:00~15:00
 場所 うずしお会館4階 談話室
 問 基幹型地域包括支援センター ☎615・1417

不動産相談 日時 7月21日(火) 13:00~16:00
 場所 市役所1階 会議室101
 問 徳島県宅地建物取引業協会 ☎625・0318

環境学習館の教室・体験
 問い合わせ・事前申し込みは、電話(☎683・7573)またはメール(haiki_taisaku@city.naruto.i-tokushima.jp)でクリーンセンターへ。
1 各種教室
 両教室ともクリーンセンター3階環境学習館で開催。事前申し込みは不要です。
▼絵手紙教室
 手すきハガキなどを利用して絵手紙を描いてみませんか。
【日時】 7月13日、8月10日(各月曜日)午後2時~4時
【定員】 20人程度
【準備物】 絵筆、水彩絵の具、墨汁など
▼パッチワーク教室
 買い物に便利な四角の手提げバッグを作ります。

【日時】 7月16日、8月20日(各木曜日)
 午前9時30分~午後1時
【定員】 30人程度
【準備物】 布(50センチ×100センチを1枚、50センチ×80センチを1枚、30センチ×30センチを6~7枚)、裁縫道具(針、糸、はさみなど)、筆記用具
2 紙すき体験・クリーンセンター見学
 クリーンセンター見学
 牛乳パックから手すきハガキを作ったり、施設見学をしたりして環境について学んでみませんか。
【日時】 7月29日(水) 午後2時~4時
【場所】 同館
【定員】 15人程度(先着順)
【申込期限】 7月24日(金)
 ※小学生以下は保護者同伴。



3 夏休み親子工作教室
 電気を「つくる」「ためる」省エネで「つかう」の3機能を備えたソーラーハウスを作ります。
【日時】 8月6日(木) 午後2時~4時
【場所】 同館
【対象】 小学4~6年生とその保護者
【定員】 10組程度(先着順)
【申込期限】 7月24日(金)
4 天体観察教室
 講師の徳島天文研究会会員の皆さんと一緒に夏の夜空を眺めてみませんか。
 ※今年は12月にもプレアデス星団、土星などの天体観察教室を予定。
【日時】 8月16日(日) 午後7時30分~9時



【場所】 鳴門ウチノ海総合公園 臨時駐車場
【対象】 市内在住で天体観察に興味のある方
 ※中学生以下は保護者同伴。
【定員】 50人程度
【観察対象】 夏の星座・金星など
【申込期限】 8月7日(金)
兼松病院健康教室
「低栄養の予防と食事」
 低栄養が起る原因と必要な対策について話します。
【日時】 7月16日(木) 午後2時~5時
【場所】 同病院1階 デイケア室
【定員】 20人程度
【予約】 不要。
【問】 同病院 地域医療連携室 ☎685・4537

クリーンセンター業務案内

ごみは、午前8時30分までに決められた場所に出しましょう。
 ▶ 7月11日(土)午前8時30分~正午 ごみの持ち込みを受け付け
 ▶ 7月20日(月・祝)午前8時30分~午後4時30分
 平常どおりごみの収集・持ち込み受け付け
 ※ハッピーマンデー(3連休にするために月曜に固定された祝日)に、クリーンセンター業務を行うこととしています。
■今後のハッピーマンデー業務
 9月21日、10月12日、令和9年1月11日
【問】 クリーンセンター ☎683・7573



講座・教室・試験など

普通救命講習

【日時】8月16日(日)

午前9時～正午

【場所】市消防本部3階会議室

【対象】市内在住または在勤で15歳以上の方

【定員】10人程度(先着順)

【内容】心肺蘇生法(胸骨圧迫、人工呼吸、AEDの使用法)や異物除去、止血法など

【問・申し込み】7月31日(金)

までに下記二次元コードまたは電話で警防課

(☎684・1640)へ。



募集

シニアの皆さん!「介護助手」として活躍しませんか?

介護施設で、清掃やシーツ交換、話し相手など負担が少ない業務を担う仕事です。

【対象】おおむね60歳以上

※短時間勤務・無資格・未経験でも応募可能。勤務条件や応募方法など、詳しくは下記二次元コードをご確認ください。



【問】徳島県社会福祉協議会

☎625・2040

手話奉仕員養成講座(入門課程)受講生

【日時】9月5日から令和9年2月27日までの毎週土曜日(全23回)

午後1時30分～3時30分

※入門課程と基礎課程(令和9年度実施予定)の連続講座。

【場所】市役所3階 会議室301

【対象】鳴門市か板野郡に在住・在勤で手話経験がない方

【費用】テキスト代

【定員】15人(定員超過の場合は鳴門市在住・在勤の方優先)

※結果は8月中旬に郵送。

【問・申し込み】7月31日(金)までに電話(☎684・1101)、FAX(684・1337)またはメール(shakafukushi@city.naruto.tokushima.jp)で社会福祉課へ。

海上保安庁職員(採用試験)

【種目・資格】①海上保安学校学生採用試験②高等学校卒業程度③海上保安大学校学生採用試験④高等学校卒業程度

【受付期間】①7月10日(金)～23日(木) ②8月20日(木) ③9月7日(月)

※詳しくは下記二次元コードへ。



【問】徳島海上保安部管理課

☎0885・332246

鳴門ファミサポ

サポート(子育ての応援)ができる方を募集しています。

【内容】保育園などへの送迎、子どもの一時的な預かりなど

【問】鳴門ファミリー・サポートセンター ☎683・0788

新池川の清掃・浄化活動に参加しませんか

【日時】7月12日(日) 午前9時～

【場所】新池川一帯 (鳴門警察署前)

【問】新池川をきれいにする会 ☎090・3181・1402



ポリテクセンター徳島 求職者向け職業訓練受講生

再就職を目指す求職者の方を対象に職業訓練を実施しています。詳しくは下記二次元コードをご確認ください。

【問】同所 ☎654・5102

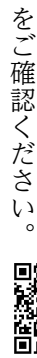

催し・イベント

夏の小学生短期体操教室

【日時】7月25日(土)、26日(日) 午前9時～10時30分

【費用】2千円(保険料込み) 【申し込み】7月21日(火)までの平日午後4時以降に市体の

【問】同所 ☎687・0933

操場(大津町備前島字松の本219)へ。※月曜休館。

【問】市体操協会 ☎685・4046

市民ギャラリー

▼鳴門書道協会による展示

【期間】7月6日(月)～17日(金) ▼「写真団体 渦」による展示

【期間】7月21日(火)～31日(金)

※市役所開庁時のみ観覧可。 ※各展示期間初日は、午後1時から。

【問】文化交流推進課 ☎684・1214

ボートレース鳴門

■本場開催

●第11回サツポロビールカップ競走

7月9日(木)～13日(月) ●「つぼん未来プロジェクト競走 in 鳴門」

7月22日(水)～27日(月)

【問】ボートレース鳴門 ☎685・8111



賀川豊彦記念館イベント

問い合わせは同館(☎689・5050)へ。申し込み不要。

▼絵本の読み聞かせ & 楽しいあそび会

【日時】7月4日(土) 午前10時～11時30分

【対象】幼児～小学校低学年

【費用】1家族当たり200円(初回のみ)

▼友愛読書会

「賀川豊彦を読む会」 【日時】7月4日(土) 午後1時30分～4時30分

【費用】200円(新会員のみ) 【課題図書】賀川豊彦著 「宇宙の目的」

【準備物】筆記用具

▼ヒロシマ被爆アオギリ二世平和祈念植樹写真パネル展

【期間】7月8日(水)～14日(火) 午前9時30分～午後4時30分

※最終日は午後4時まで。

【費用】大人200円、小・中学生100円(入館料)

第2回 宝塚予科練習生慰霊祭

瀬戸中學生による「住吉丸事件」の紙芝居・献花など。

【日時】8月1日(土) 午前11時～

【場所】瀬戸町大島田尻浜

【問】鳴門の魅力を発掘する会 ☎090・7570・7490



第9回 夏休みキッズセミナー

小中学生を対象に、夏休み期間中の「体験学習」や「自由研究」を通じて、鳴門市の社会の仕組みなどを学ぶセミナーを開催します。お店の方が講師となって教えるだけでなく、商材や歴史などの教育を通じて、お店や街の人との交流も図ります。

【期間】7月15日(水)～8月23日(日)

※場所、費用(材料費)、定員は各店舗により異なります。

【申し込み】7月8日(水)より各店舗で受け付けを開始。
鳴門まちゼミの会鳴門商工会議所 ☎685・3748

鳴門市民劇場7月例会

「老いらくの恋」
青年劇場公演

日本の「農」と「食」の今をユーモアたっぷりに描きます。



【日時】7月8日(水)

午後1時30分開演

【場所】藍住町総合文化ホール
【費用】一般5千円(入会金2500円、月会費2500円)、中高生・学生1500円(入会金千円、月会費500円) ※入会が必要となります。

【問】市民劇場 ☎684・1777

鳴門市民スポーツ祭
(水泳競技大会)

【日時】8月9日(日)

午前9時～午後1時

【場所】第一中学校プール
【問・申し込み】7月21日(火)までに鳴泳会事務局 ☎090・10057204へ。

【問】鳴門ファミサポイベント
「ぶっくBOOKたいむ」

【日時】7月15日(水)

午前10時～11時

【場所】齋田公民館1階
【問・申し込み】鳴門ファミサポイベント・センター ☎683・0788へ。

婚活・友活イベント

「鳴門市阿波おどり」に一緒に「行く」！
なると謎解きバトル2026

阿波おどりが始まる前に参加者みんなで謎解きバトルに挑戦！バトルの上位入賞者には景品をご用意。終了後は仲良くなった参加者同士で阿波おどり会場へ！
浴衣レンタルのオプション(別料金もあります)。
【日時】8月9日(日)

午後4時～6時

【場所】鳴門市役所

【対象】20代～30代の独身男女

【費用】①一般参加500円
②浴衣レンタルオプション

※②は人数限定かつ集合時間が1時間早くなります。

【定員】男女各25人

【申し込み】一期一縁プロジェクト公式ウェブサイトに(下記)二次元コードへ。詳細も掲載。

【問】企画政策課 ☎684・1622

【問】企画政策課



図書館

7月の休館日

▼3日(金)・館内整理日
▼7日(火) ▼14日(火)
▼21日(火) ▼28日(火)

「京文庫」開放日

【日時】7月12日(日)

午前10時～午後3時
※毎月第2日曜日に開放。

【問】同館 ☎685・0255

「ぶくろくの森」講座

【日時】7月11日(土)

午後1時30分～3時30分

【場所】同館3階
【対象・定員】小学生20人
※先着順。要保護者付き添い。

【費用】400円(材料費ほか)
【問・申し込み】認定NPO法人ぶくろくの森 ☎685・0389へ。

留守中も安心!

置き配バッグ おいてって「OITETTE」を、お得に購入しませんか?

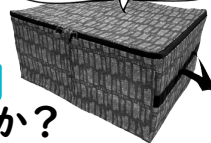

市では、昨年2月のゼロカーボンシティ宣言に基づき、温室効果ガス排出量の削減を推進しており、このたび、郵便局と連携して再配達削減につながる置き配バッグの購入補助(半額での購入)を実施します。

■「OITETTE」とは?

玄関先に広げて設置するだけで、鍵付きの安心な宅配ボックスとして利用できる優れたバッグです。

定価 2,800円の半額! **1,400円** (1世帯1個まで)

再配達削減 工事不要

販売開始日 7月1日(水)
販売数 200個(先着順)
販売場所 市役所2階 環境政策課

詳しくはこちら/



【問い合わせ】環境政策課 ☎684-0783

「広報なると」などにご意見を!



申し込みフォーム

【問】未来デザイン総室 ☎684・1435

- ▶対象 市内在住・在勤・在学の方(一部除外あり)
- ▶募集人員 上限20人(応募者多数の場合は選考)
- ▶業務内容 毎月1回広報に関するアンケートに回答
- ▶申し込み 申し込みフォーム(上記二次元コード)または電話で上記担当課へ。
- ▶募集期限 7月17日(金)

テレビ広報なると番組ガイド

鳴門ビデオボランティア制作番組

- ▶7月1日～ 鳴門観潮 / 豊田 三郎(大麻町)
- ▶7月11日～ 鮎の遡上 吉野川下流 第十堰 / 野口 敬夫(大麻町)
- ▶7月21日～ 徳島城阿波踊り～徳島市中央公園～ / 板東 公(徳島市)

放送チャンネル・時間

テレビ鳴門 (111ch) 8、13、23時～
行政情報 (113ch) 7、12、16、18、21、22時～

お知らせ

暑い夏に備えて、家族で食習慣を見直しましょう！

梅雨も明け、だんだん暑さを感じる日が増えてきましたね。これからの時期は暑さによる食欲の低下や、暑さとエアコンによる冷えの温度差などによって、疲労感やだるさ、胃腸の不調といった症状を招きます。これからの夏本番に向けて、日頃の食習慣を見直し、暑さに負けない体づくりを目指しましょう！



夏バテ対策に
オススメの食べ物



ビタミンB1を含む食べ物

豚肉や玄米、豆類などに多く含まれているビタミンB1という栄養素が不足すると、体が疲れやすくなります。

ジュースを飲みすぎたり、食事が麺類に偏ったりすると不足しやすくなるので、気をつけましょう。

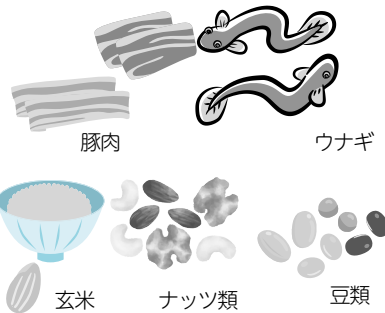

夏が旬の野菜・果物

ビタミンやミネラルなどの栄養素が含まれています。水分も多く、体の熱を取り、冷やしてくれます。



酸っぱい食べ物

口当たりがすっきりするのに加えて、酢や梅干し、レモンなどに含まれるクエン酸は消化吸収を助けてくれます。



香りの強い野菜

アリシンという成分が消化や吸収を助けてくれます。



ねばねばの食べ物

ねばねば成分が、おなかの調子をよくしてくれます。



健康的な生活の基本は...

早寝



早起き



朝ごはん



こまめな水分補給で
元気に夏を
過ごしましょう。



健康相談

【日 時】7月9日(木)午前9時30分～11時
【場 所】市役所2階 健康増進課

糖尿病重点相談

【日 時】7月30日(木)午前9時～午後5時
【場 所】市役所2階 健康増進課
【申し込み】7月27日(月)までに、
表題《健康増進課》へ。

離乳食相談

【日 程】月～金曜(休日除く)
※詳細については、表題《健康増進課》へ。

乳幼児健診・相談

※対象となる方には、個別に案内通知文をお送りします。詳細については、表題《健康増進課》へ。

■乳幼児健診

【日 程】①3歳児健診 7月10日(金)
②1歳6ヵ月児健診 7月16日(木)

【場 所】うずしお会館

■乳児相談

【日 程】7月17日(金)
【受付時間】4ヵ月児：午前10時～10時10分
5ヵ月児：午前10時50分～11時
【場 所】うずしお会館

オンライン妊産婦相談

【日 時】7月23日(木)午前10時～午後3時30分
【申し込み】表題《こども家庭センター》へ。

こども家庭センターでの相談

【受付時間】午前9時～11時、午後1時～4時
■ネウボラ(出産・妊娠・子育てに関する相談)
☎684・1561
■家庭児童相談室(子どもに関する相談)
☎684・1408
■児童虐待・ヤングケアラーに関する相談
☎684・1095

休日当番医

当番医は変更になる場合があるほか、気象状況や警報発令時、停電発生時など当番医療機関の判断により診療できない場合があります。お問い合わせはテレホンガイド(☎685・3322)まで。

【診療時間】午前9時～正午、午後2時～6時
7月5日(日)橋本医院(吉永)

[内・胃・外] ☎685・5211
12日(日)レディースクリニック兼松産婦人科(南浜)
[内・小・産] ☎685・1103
19日(日)凧の音ホスピタル(土佐泊浦)
[心内・精・内] ☎687・0311
20日(月・祝)兼松病院(斎田)
[内・外・胃] ☎685・4537
26日(日)高田内科医院(黒崎)
[内・呼・消] ☎684・0031

すこやかライフ



お問い合わせ ①健康増進課

場所 市役所 2階

②子ども家庭センター

場所 鳴門市子ども未来館(鳴門ふれあい健康館) 1階

①《健康増進課》☎684・1049 ☎ 684・1114

②《子ども家庭センター》☎684・1561 ☎ 684・1370

① 〒772-8501 撫養町南浜字東浜170

② 〒772-0003 撫養町南浜字東浜24-2

① mail kenko@city.naruto.i-tokushima.jp

② mail kodomokatei@city.naruto.i-tokushima.jp

相談

糖尿病重点相談 自分の体について詳しく知ってみませんか？

～糖尿病について正しく知ろう～



徳島県では糖尿病になる方が多く、鳴門市でも同じような傾向があります。糖尿病は、血糖の高い状態が続くことで全身の血管を傷め、脳卒中や心筋梗塞などの大きな病気につながったり、網膜症や神経障害、腎障害といった合併症を引き起こしたりする病気です。

しかし糖尿病は食生活や運動などの生活習慣を見直すことで予防・改善できます。糖尿病の検査項目であるHbA1c(ヘモグロビンエーワンシー)や血糖値が上がりに始めた方、「薬は飲んでいのに血糖コントロールがうまくできない。」と感じている方は、食生活や運動などの生活習慣を見直してみましょう。

保健師・管理栄養士が下記の日程で健診結果についての相談に応じます。

【日時】7月30日(木)、8月25日(火)、9月25日(金)

① 9:00～10:00 ② 10:00～11:00 ③ 11:00～12:00 ④ 13:00～14:00 ⑤ 14:00～15:00

⑥ 15:00～16:00 ⑦ 16:00～17:00

※相談時間は1人につき約1時間を予定しています。上記以外の日時をご希望の方は、ご相談ください。

【場所】市役所 2階 健康増進課

【持参物】健診や血液検査の結果、お薬手帳など

【申し込み】相談日の3日前までに、電話、FAX、メール、申し込みフォームのいずれかの方法で《健康増進課》までお申込みください。



▲申し込みフォーム

国立健康危機管理研究機構「糖尿病リスク予測ツール 第3版」について

糖尿病リスク予測ツールは、30歳から64歳までで糖尿病と診断されたことがない方を対象とし、入力された条件と同等の方が3年以内に糖尿病を発症する確率がわかるものです。

血液データを追加すると、より正確に予測できるため、健康診断受診とあわせて、糖尿病の発症予防のための健康管理にお役立てください。



▲糖尿病リスク予測ツール

お知らせ

鳴門市にお住まいの皆さまへ

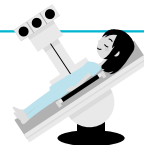

特定健診受診券・鳴門市各種がん検診票を利用して **お得に人間ドック**を受診しましょう

人間ドックで見つかる病気はたくさんあります。

特にがんや生活習慣病が発見されることが多く、自覚症状がない病気なども発見するのに有効です。

ぜひ、徳島県鳴門病院の『市民ドック制度』をご利用ください。

はつらつドック

尿、血液、胸部X線検査など一般的な検査に胃内視鏡検査や腹部超音波検査などを加えた充実のコースです。

通常価格 31,150円(税込)が **5,901円(税込)～**
(がん検診(胃・肺・大腸)、特定健康(診査の検査項目を全て受診された場合))

1日ドック

『はつらつドック』の内容を更に充実(尿検査、血液検査)させた総合的なコースです。

通常価格 34,000円(税込)が **8,751円(税込)～**
(がん検診(胃・肺・大腸)、特定健康(診査の検査項目を全て受診された場合))

【対象】①②いずれかをお持ちの方…①特定健康診査受診券 ②市発行の胃がん検診票

※①に関することはご加入の健康保険担当、②に関することは表題《健康増進課》までお問い合わせください。

▶特定健康診査、胃がん検診の両方の制度を利用した場合、**2万円程度自己負担額が安くなります**(健康保険の種類によって自己負担額が異なります)

【問・申し込み】 徳島県鳴門病院健康管理センター

☎683・0123(受付時間：午前10時～午後4時 ※土日祝日、年末年始を除く。)

いきいき
シニアナビ

問 長寿介護課 ☎088・684・1175

シニア向けスマートフォン LINE教室

- ▶日時 7月14日(火)、28日(火)
 - ①午前10時～11時30分
 - ②午後2時～3時30分(①②は同じ内容)
- ▶場所 市役所1階 会議室101
- ▶対象 本市に住民登録がある60歳以上の方
(①または②に2日間全て参加できる方)
- ▶定員 ①②各10人(先着順) ▶費用 無料
- ▶申し込み
7月8日(水)までに申し込みフォーム
(右記二次元コード)から。



鳴門市エンディングノートの発刊

人生の最終段階について元気なうちに考え、これからの人生を豊かに自分らしく過ごすきっかけづくりとして、株式会社ジチタイアドとの官民協働により作成しました。長寿介護課で無料配布するほか、市公式ウェブサイト(下記二次元コード)にも掲載しています。ぜひご活用ください。



▶エンディングノートとは

自分や家族の情報、もしもの時の医療・介護の希望、財産などについて記載しておくことで、いざという時の家族や周囲の人の判断を助ける。

金婚などを迎える夫婦に記念品を贈呈

今年、金婚・ダイヤモンド婚・プラチナ婚を迎えるご夫婦に記念品を贈ります。

- ▶対象 本市に住民登録されている市内在住者で、次のいずれかに該当する方
- ①金婚(結婚50年)
昭和51年に婚姻届を提出した夫婦
- ②ダイヤモンド婚(結婚60年)
昭和41年に婚姻届を提出した夫婦



③プラチナ婚(結婚75年)

昭和26年に婚姻届を提出した夫婦

- ▶申し込み 7月31日(金)までに必要書類を持参か郵送で表題《長寿介護課》へ提出。

【必要書類】

- ・金婚・ダイヤモンド婚・プラチナ婚 申請書
- ・市外に本籍がある方は戸籍抄本
- ※申請書は長寿介護課で配布するほか、市公式ウェブサイト(右記二次元コード)にも掲載。



介護保険施設・サービス利用者の方へ

問 長寿介護課 ☎088・684・1071

①「介護保険負担限度額」の認定申請受付

介護保険施設を利用する低所得の方の居住費と食費の軽減を図る「介護保険負担限度額認定証」の更新時期です。更新が必要な方は、次の要件を参考に8月末までに申請してください。

- ▶要件1 本人、配偶者、本人が属する世帯全員が市民税非課税であること

②「介護保険負担割合証」の交付

介護サービス利用時には「介護保険負担割合証」の提示が必要です。要介護、要支援の認定を受けている方、総合事業対象者の届け出をしている方には、新しい「介護保険負担割合証」を7月中旬に送付します。

- ▶要件2 本人と配偶者の預貯金などの資産の状況が、国が定める基準額以下であること

利用者負担第3段階に該当する方について

在宅生活者との公平性を保つため、8月1日(土)から負担限度額が引き上げられます。第3段階①の利用者の方は食費のみ、第3段階②の利用者の方(一部の方を除く)は食費・居住費が引き上げ対象です。

ワールドマスターズゲームズ2027関西 大会ボランティア募集中

30歳以上なら誰でも参加できる世界最大級の生涯スポーツの祭典が、令和9年5月に日本で初めて関西一円で開催されます！このたび、大会を支えるボランティア募集が始まりました。世界中のスポーツ愛好家が徳島にやってくる貴重な機会ですので、ぜひご参加ください！

問 スポーツ推進課 ☎088・684・1300

詳しくは
こちら

線状降水帯について知ろう

☎ 危機管理局 ☎088・684・1711

頻発化する線状降水帯

近年、全国各地で大規模な水害が頻発しており、特に積乱雲が次々と発生して列をなし、ほぼ同じ場所を通過・停滞することで、長時間の集中豪雨をもたらす線状降水帯の発生が増加しています。

線状降水帯に関する情報と発表された場合にとるべき行動

気象庁は、線状降水帯の発生をお知らせする「発生情報」、および発生する可能性を事前にお知らせする「直前予測」、「半日前予測」の情報を発表します。線状降水帯に関する情報が発表された場合は、そのときの状況に応じて適切な防災行動をとることが重要です。

線状降水帯に関する情報	住民に求められる行動
気象解説情報(線状降水帯半日前予測) →大雨の半日程度前からの呼びかけ	大雨に対する心構えを一段高め、避難準備など災害に備える
気象防災速報(線状降水帯直前予測) →発生の2～3時間前を目標にお知らせ	周辺状況や自治体の避難情報なども踏まえ、避難など適切な防災行動をとる
気象防災速報(線状降水帯発生) →線状降水帯の発生をお知らせ	自治体からの避難情報や周辺状況を確認し、速やかに安全確保

避難行動について

線状降水帯に関する情報の発表後は避難するまでに時間的余裕がない場合があります。日頃から気象情報に注意し、自らの判断で最善の安全確保行動をとりましょう。



◀ 避難行動について詳しくはこちら

大雨災害時に優先的に開設する避難施設

大雨により災害の発生が想定される地域の状況に応じて、市があらかじめ指定した優先的に開設する施設を順次開設します。避難情報の発令時に案内しますので、対象施設へ避難してください。

※お住まいの地区に該当する施設・場所がない場合は、近隣地区で開設された施設などに避難していただくようお願いします。

※開設施設には、市職員を配置し、食糧や飲料水、毛布を配布できる体制を整えていますが、各自で可能な範囲で食糧などを用意していただきますようご協力ください。

※太字は優先的に開設する施設。

地区	避難施設
撫養町	木津元村集会所 、 第一中学校(体育館) 、鳴門高等学校(体育館)、 黒崎地区コミュニティセンター 、 鳴門市立図書館 、 勤労者体育センター 、 桑島小学校(体育館) 、 川東公民館 、 アミノバリューホール
里浦町	里浦公民館 、 里浦北集会所 、 里浦南防災センター
鳴門町	鳴門東地区コミュニティセンター 、 鳴門公民館 、 鳴門中学校(体育館)
瀬戸町	瀬戸公民館 、 明神集会所 、 北泊公民館 、 旧島田小学校 、 旧瀬戸小学校 、 堂浦ふれあい会館
大津町	大津中央公民館 、 鳴門市学校給食センター 、 第一小学校(体育館) 、 鳴門渦潮高等学校(第二体育館)
北灘町	旧北灘東幼稚園 、 旧北灘中学校(校舎) 、 旧北灘西小学校(体育館) 、 櫛木集会所
大麻町	堀江公民館 、 堀江南小学校(体育館) 、 人権福祉センター 、 板東公民館 、 板東南ふれあいセンター

災害ごみの出し方とルール

☎ 廃棄物対策課 ☎088・683・7573

台風などの風水害により発生する「災害ごみ」の出し方について、次の点に注意しましょう。ルールとマナーを守って、円滑な収集と早い時期での復旧ができるよう、ご理解とご協力をよろしくお願いします。

- ▶ 各地域で事前にクリーンセンターへ相談の上仮置場を設置する。
- ▶ 仮置場は、監視員を配置するなど各地域で管理する。
- ▶ 燃やせるごみ、燃やせないごみ、粗大ごみ(畳・家電製品・たんすなど)を分別して出す。※通常の家庭ごみは出さない。
- ▶ 家電リサイクル対象品(エアコン、テレビなど)は出さない。
- ▶ 「災害ごみ」のごみ出しが終わったときには、クリーンセンターに収集を依頼する。※収集は1週間程度をめどに行います。
- ▶ 持ち込みができる方は、クリーンセンターへ直接持ち込む。



ブルーインパルスの展示飛行に伴う交通渋滞に注意



7月19日(日)、小松島市で行われる「小松島港まつり2026」で、ブルーインパルスによる展示飛行が予定されています。鳴門市上空も飛行ルートとなる予定であることから、多くの方が見学のために訪れることが予想されます。当日は周辺道路や観光施設などの駐車場が混雑する可能性がありますので、ご注意ください。また、見学のために道路に撮影機材などを置き、長時間占有したり、交通の妨げとなるような行為を行ったりすることのないよう、安全確保に十分な配慮をお願いします。

▶飛行予定時間

午後0時20分～0時40分

※気象状況などにより変更となる可能性があります。



詳しくはこちら▶

問 未来デザイン総室

☎088・684・1440

マイナンバーカードをご活用ください

問 市民課 ☎088・684・1092

印鑑登録証明書の窓口交付に マイナンバーカードが利用できます！

市民課および板東連絡所では、印鑑登録証明書の交付時に「印鑑登録証(なと市民カード)」の提示が必要でしたが、マイナンバーカードでも交付を受けられるようになりました。(本人に限る)

窓口でマイナンバーカードを提示し、4桁の暗証番号を入力すると、職員による利用者証明電子証明書の確認を経て印鑑登録証明書を取得できます。

なお、交付手数料は窓口交付と同額の350円です。コンビニ交付の手数料とは異なりますので、ご注意ください。

問 高松出入国在留管理局徳島出張所 ☎088・655・0131

在留カードとマイナンバーカードを 一つにできます！

住民基本台帳に記録されている中長期在留者または特別永住者のうち希望する方は、在留カード・特別永住者証明書とマイナンバーカードが一つになった「特定在留カード・特定特別永住者証明書」を作ることができます。なお、引き続き、在留カードとマイナンバーカードを別々に持つこともできます。

特定在留カード

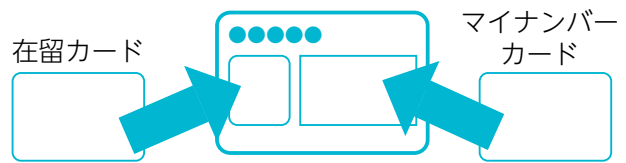

7月からパスポートの手数料が安くなります！

問 徳島県パスポートセンター

☎088・656・3554

7月1日以降の申請分から、旅券(パスポート)の申請手数料が引き下げられる予定です。この改定により、7月は申請件数が大幅に増加し、交付まで約1カ月かかることが見込まれます。お急ぎでない方は、7月後半以降の申請をご検討ください。



歴史文化公開シンポジウム 豊臣秀長と鳴門

問 文化交流推進課 ☎088・684・1272

市指定史跡「土佐泊城跡」は、戦国時代に勇猛な水軍として知られた森 志摩守によって築かれ、その後、羽柴 秀吉に派遣された弟・秀長の率いる軍勢が入り、四国攻めの拠点として使われました。近年の研究成果に基づく報告・講演とともに、NHK大河ドラマ「豊臣兄弟!」の主人公、秀長とも関わりの深い土佐泊城と戦国時代の阿波の歴史について、皆さんと一緒に考えてみませんか？

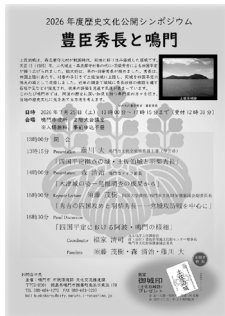

- ▶日時 7月25日(土)
午後1時～5時15分
(受付：午後0時30分～)
- ▶場所 市役所2階 大会議室
- ▶内容
 - ①報告「四国平定拠点の城・土佐泊城と羽柴秀長」
 - ②報告「木津城の姿 ―発掘調査の成果から」
 - ③講演「秀吉の四国攻めと羽柴秀長
～一宮城攻防戦を中心に～」
 - ④パネルディスカッション
「四国平定における阿波・鳴門の様相」

2次販売を
実施します

鳴門市プレミアム付デジタル商品券

5月から実施している「鳴門市プレミアム付デジタル商品券」について、発行数に残数が生じたため、地域内でのさらなる経済循環などを目的に2次販売を実施します。

商品券は、スマートフォンのPayPayアプリを通して購入・利用できます。初めて購入される方は本人確認登録が必要です。※この事業は国の重点支援地方交付金を活用しています。 固 商工政策課 ☎088・684・1468



1次販売で購入された方も再度購入できます。2次販売は先着順で、予定数に達し次第終了しますので、お早めにお申し込みください。※申し込みにより購入が確定します。

- ▶対象者 12歳以上の市内在住者で、PayPayアプリ本人確認完了済みの方
- ▶販売開始日 8月4日(火)
- ▶利用期間 購入後～11月30日(月)
- ▶内容 5,000円分のデジタル商品券を3,000円で販売！
- ▶購入上限 1人10口まで
- ▶利用可能店舗 市内PayPay加盟店(コンビニ、病院など一部店舗除く)

▼事業の詳細はこちら



■スマートフォン操作支援窓口
アプリのインストールや本人確認登録の方法などをサポートする窓口を下記の日程で設置しますので、ぜひご利用ください。

開催日	時間	場所
7月23日(木)、 24日(金)、27日(月)、 8月1日(土)	午前10時～午後5時	市役所2階 会議室201

※8月以降も実施予定。

次の窓口でも操作方法などをご案内しています。ぜひご利用ください。

- ①PayPayカスタマーサポート窓口 ☎0120・990・634 (24時間、365日対応)
 - ②ソフトバンク鳴門(撫養町斎田) ☎088・679・8672 (営業時間:午前10時～午後7時、定休日:月一不定休)
- ※ソフトバンク、ワイモバイル以外をご利用の方も対象。事前にご予約の上、来店をお願いします。

高齢者・障がい者生活支援商品券給付事業

受取期限 9月16日(水) 午後5時まで

市では、高齢者および障がい者の生活を支援するため、令和8年1月1日を基準日として、3月から5月までの間、対象者に、うずとく商品券5,000円分を配布しました。

期間内に受け取りいただけなかった商品券については、長寿介護課または社会福祉課窓口で受け渡しを行います。

対象となる方には、7月上旬に案内文をお送りしますので、ご確認ください。

■必要書類

不在票をお持ちの方は不在票を持参してください。
不在票をお持ちでない方は、次のものをご持参ください。

▶本人が受け取りを行う場合

- ・本人確認書類(運転免許証・マイナンバーカードなど)

▶代理の方が受け取りを行う場合

- ・委任状

※委任状の様式は、案内文と同封して送付します。

- ・受任者の本人確認書類

固 長寿介護課 ☎088・684・1175 社会福祉課 ☎088・684・1145

低所得者世帯生活支援商品券給付事業

令和8年1月1日時点で、本市の住民基本台帳に登録されている世帯のうち、令和7年1月1日時点では本市に住民票がなかった世帯主に、商品券給付にかかる申請書を4月上旬に郵送しています。下記の対象世帯に該当する場合は申請書を提出してください。

- ▶申請期限 7月31日(金)
- ▶対象世帯 19歳～64歳のみで構成された非課税世帯または均等割のみ課税世帯
- ▶申請方法 郵送している申請書に必要な事項を記載の上、令和7年度課税証明書、申請者の本人確認書(運転免許証・マイナンバーカードなど)のコピーを添付し、市役所1階社会福祉課窓口へ提出

申請期限
7月31日(金)まで



固 社会福祉課 ☎088・684・1402

参加無料

夏休みおしごと体験プロジェクト

～遊ぼう！学ぼう！体験しよう！～



問 商工政策課 ☎088・684・1158

市内在住の小・中学生を対象に、地元企業への関心を高める機会として職業体験イベントを開催します。職場見学や実際の体験を通じて、未来の自分を想像してみましょ。夏休みの思い出づくりに、ぜひお申し込みください。



- ▶ 期間 7月18日(土)～8月7日(金)
※7月25日(土)を除く。
- ▶ 申し込み 7月6日(月)午後5時までに市公式ウェブサイト
(右記二次元コード)からお申し込みください。



鳴門の夏の風物詩！ 第50回大道銀天街納涼市

各種ブースやのど自慢大会など、さまざまなイベントが行われます。ガラガラ抽選会などもありますので、ぜひお越しください。

問 鳴門市大道商店街振興組合(鳴門商工会議所内) ☎088・685・3748



日時

7月18日(土) 午後4時40分～9時

※午後3時30分～10時は歩行者天国。雨天の場合はガラガラ抽選会のみ。

内容

- ①ステージイベント 各団体ダンス、鳴門教育大学鳴響連阿波おどり、のど自慢大会 など
- ②ゲームイベント チョーク落書き、水中カップイン、RED&WHITE BOWL TOSS、四国大学フレンドリーキッズ開催ゲーム など
- ③その他ブース 防災ふれあい広場、パトカー展示、はしご車、起震車、アンブレラスカイプロジェクト など

子育て世帯訪問支援事業 事業者募集

問 こども家庭センター ☎088・684・1279

家事や育児に対して、不安や負担感を抱える子育て世帯・妊産婦・ヤングケアラーなどがある家庭に訪問して支援する「子育て世帯訪問支援事業」を行う事業者を募集します。

- ▶ 受付期間 7月10日(金)
午後5時まで
- ▶ 支援内容 ①家事支援
②育児支援



募集に関する詳細は
右記二次元コードから



島田島の古代蓮 2026花ハス写真コンテスト

見頃を迎えた「大賀ハス」をはじめ、島田島の花ハスをファイnderに収めた自慢の1枚を応募してみませんか。

- ▶ 受付期間 7月31日(金)まで
- ▶ 結果発表 8月10日(月)
- ▶ 賞品 れんこん収穫体験 など

- 1人3作品まで応募可能。
- 作品は画像の加工や合成が施されていないものに限りま。

応募に関する詳細は
右記二次元コードから



鳴門まちなか 絵本図書館 協力店舗募集

現在57店舗・施設が参加しています

鳴門まちなか絵本図書館は、幼少期から気軽に本に触れられる機会づくり、環境づくりのために、市内事業者の協力のもと、店舗の一角に誰もが自由に見ることのできる絵本や児童書を置いていただく、小さな小さな図書館です。現在協力いただいている店舗一覧のマップができましたので、ウェブサイトに掲載するとともに、社会教育人権室で配布を行っています。マップは各店舗にも置いてありますので、ぜひ店舗にお越しの際は絵本やマップを手にとってみてください。



鳴門まちなか絵本図書館マップ

マップや設置協力者一覧は随時更新しますので、最新情報は市公式ウェブサイト(右記二次元コード)をご確認ください。



協力店舗を募集しています

地域ぐるみで「絵本のまち なると」を目指しています。参加特典もご用意していますので、お気軽にお問い合わせください。

 社会教育人権室 ☎088・686・8807

このマークが目印です



～協力店舗の声～



令和4年7月
から実施

野口写真館 様

絵本に親しむきっかけを作りたい

七五三などのイベントや家族の記念日などで撮影に来られた時には、子どもたちは必ず絵本の所に引き寄せられます。本棚とその前のスペースは、居心地のよい場所を作りたいという思いを込めました。また、本を選ぶ際には、ご家庭や図書館でもあまり見かけない絵本に注目しています。超立体仕掛け絵本や動物が動いているように見える絵本、乗り物仕掛け絵本などは子どもたちに大人気です。絵本に親しんでいただけるきっかけになってくれればと取り組んでいますので、写真の撮影に関係なく、気軽に子どもたちが利用してくれたらと考えています。

大切な絵本を次世代へ

以前から市内で読書活動を行っていたこと、大切な家族が残したたくさんの絵本や書籍、書架を生かしたいという思いから設置しました。子どもたちの未来のために、絵本と出合える機会をつくらうと、展示方法を工夫したり事務所前にPR看板を立てたりしました。そのような中、近くの認定こども園の保育士さんから「子どもたちを連れて行って見せてもらってもいいですか」という電話がありました。子どもたち一人一人が好きな絵本を手取る姿や、先生が読み聞かせをしている姿を見て、ほほ笑ましく嬉しい気持ちになりました。どなたでも気軽にご利用ください。

みんなの力で「絵本のまち なると」を実現しましょう。

長町美術印刷 様



令和7年3月
から実施

省エネ家電の 買い換え費用(一部)を補助

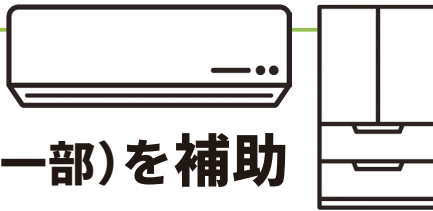

詳しくはこちらを
ご確認ください▶



物価高騰の影響を受ける家計のエネルギー費用負担を軽減するとともに、温室効果ガスの排出削減を図るため、省エネ家電の買い換え費用の一部を補助します。

対象

- 本市に住民票のある方
※申請は1世帯1回まで。(先着順)
- エアコン・冷蔵庫のどちらか1台
※省エネ基準達成率100%以上の商品に限る。
エアコン(目標年度2027年度)、冷蔵庫(同2021年度)。
※現在使用している家電との買い換えに限る。



申請期間

7月13日(月)～令和9年1月29日(金)

補助額(買い換え費用の最大1/2、上限あり)

市内に本店を置く店舗で購入 **上限5万円**
市外に本店を置く店舗で購入 **上限3万円**

申請の流れ

※交付決定通知書が届くまで購入はしないでください。

7月13日(月)以降に
店舗から見積書をもらう

▶ 交付申請

▶ 交付決定通知書が届く

▶ 購入

▶ 補助金請求

▶ 補助金交付

☎ 環境政策課 ☎088・684・0784

運送事業者に支援金を給付



原油価格の高騰などの影響を受けている運送事業者の事業継続を支援するため、市内事業者に対し緊急支援金を給付します。

詳しくはこちらを
ご確認ください▶



対象

市内に本社または営業所を持つ運送事業者

申請の流れ

給付申請書・必要書類
を商工政策課へ提出

▶ 書類審査・
決定通知

▶ 支援金
給付

給付額(1台あたり)

- 一般貨物運送事業者 **5万円**
 - 貨物軽運送事業者 **3万円**
 - タクシーおよび運転代行事業者 **5万円**
 - 介護タクシー事業者 **3万円**
- ※1事業者あたりの上限30万円。

☎ 商工政策課 ☎088・684・1276

小規模企業者などに支援金を給付



原油価格や原材料価格の高騰、供給不安の影響を受けている建設業や製造業、また市民生活に特に影響の大きい生活関連サービス業への支援として、緊急支援金を給付します。

対象業種

- 市内に本社または製造拠点を有する小規模企業者
・建設業・製造業 ※小規模企業者…従業員数20人以下。
- 普通公衆浴場 ●クリーニング業

詳しくはこちらを
ご確認ください▶



申請の流れ

給付申請書・必要書類
を商工政策課へ提出

▶ 書類審査・
決定通知

▶ 支援金
給付

給付額

1事業者あたり **10万円**

☎ 商工政策課 ☎088・684・1468

市施設の業務効率向上へ

ハイアールジャパンセールス(株)と連携協定

5月28日、大手家電メーカーの同社と市は、「地方創生に関する包括連携協定」を締結しました。これに合わせ、拭き掃除などができる掃除機20台の寄付贈呈式も行われ、掃除機は、市内公立幼稚園などで業務効率の向上のため活用することとしています。今後、市の課題解決や災害時における物資調達などで連携を図ることが確認されました。



図書館の充実のために

認定NPO法人「ふくろうの森」が本を寄贈

5月31日、認定NPO法人「ふくろうの森」が、「図書館へ本を贈るためのチャリティーバザー」の収益金を活用し、絵本36冊、児童書6冊、大型絵本6冊、パネルシアター3点、計51点を図書館へ寄贈しました。同法人は、図書館業務の受託や子どもたちへの読み聞かせ、農業体験など幅広い活動を行っています。同バザーからの寄付は、今回で20回目となりました。



鳴門市応援スタートアップ制度「なるスタ」に認定！

観光DX、女性のDX人材育成を推進する2社が市長を表敬訪問

DXを推進する2社が、「なるスタ」の認定に伴い市長を表敬訪問しました。「なるスタ」は、本市へ進出したスタートアップが抱える社会的信用や資金、知名度、人脈などの課題に対し、市が伴走しながら支援する制度です。

5月29日に表敬訪問した10pct.株式会社は、ブランドを持たないホテルオペレーターとして、地域の魅力を生かした宿泊施設の運営・再生に取り組む企業です。次世代ホテル予約システム「Be.」による顧客データとSNSマーケティングを活用し、市内宿泊施設と連携した観光DXを推進しています。

6月4日に表敬訪問したココ株式会社は、デジタルスキルの未経験者を含む女性を対象に講座を実施し、育成したデジタル人材が市内企業で活躍できる“地産地活”※に取り組めます。

※地域で生まれ育った人をDX人材に育成(地産)し、DX推進において活躍(地活)すること。

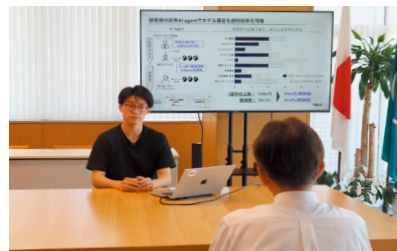

コウノトリの愛称が決まりました！

今年4月に本市で生まれたコウノトリ3羽の愛称が決まりました。今回は明神小学校の児童の皆さんから募集を行い、その中から、ひなへの願いがこもった3つの名前が選ばれました。



問 農林水産課 ☎088・684・1154

▲左から「元」「なるひ」「輝」
(提供認定NPO法人 とくしまコウノトリ基金)

愛称	命名理由	性別	個体識別番号	愛称募集者
輝 (てる)	・温かいイメージ。みんなを照らし守ってあげられる優しい子になってほしい。	雄	J1008	4年 とうき 悠彪さん 当喜
元 (げん)	・元気に鳴門の空を飛んでほしいから。 ・元気に育ってほしいから。 ・元気に育ってほしいから。 ・元気の「げん」だから。	雄	J1009	4年 山田 弦さん 5年 宮本 果実さん 6年 正岡 葉さん 6年 米田 壮助さん
なるひ	・鳴門の「なる」とゆうひ(父)とあさひ(母)の「ひ」を取って「なるひ」にしました。	雄	J1010	4年 戸川 瑛斗さん



『なるとのうた』ショートムービー完成上映会 開催

5月31日、『なるとのうた』のショートムービー完成上映会が開催されました。

『なるとのうた』は、鳴門の豊かな自然や歴史、未来への希望を歌詞に込め、次世代へつないでいこうと、令和7年7月に(株)川添フルーツと(有)リビング鳴門広報社が制作した楽曲です。

ショートムービーは市内各地で撮影され、市民の皆さんも出演するなど、鳴門の魅力が詰まった内容となっています。当日は約150人の来場者が訪れ、完成した映像を楽しみました。上映後にはAN-KUNによるライブも行われ、会場は大いに盛り上がりました。

なるとのうた(レゲエVer.)歌唱

AN-KUN (アंकン)

鳴門市在住の中学生レゲエアーティスト。9歳から歌い始め、iTunesレゲエチャートで4作連続1位を獲得。NHK特別番組、Eテレ「沼にハマってきいてみた」など地上波番組に多数出演。各地フェスにも参加する、今注目のレゲエミュージシャン。



『なるとのうた』ショートムービー▶



▼有料広告

医療法人 緑会 **小川病院「ふれあい看護体験」**

小川病院では、今年初めて、「ふれあい看護体験」をおこないます。看護に興味のある地域の高校生の方に参加していただき、病院見学や実際の看護業務の体験を通して、看護師の仕事に少しでもふれあっていただければと考えます。この体験を通して、将来の看護師さんが一人でも増えれば幸いです。(奨学金制度あり)

開催日時: 2026年8月4日(火)10:00~12:00
参加費: 無料 場所: 小川病院 参加対象者: 近隣の高校生10名

イベントの内容

- ① 小川病院の看護介護部の紹介
- ② 看護体験: 血圧測定体験・足浴体験・車椅子搬送・ストレッチャー搬送体験
- ③ 若手看護師とのお話し

鳴門市撫養町斎田字北浜99番地 TEL:088-686-2322 FAX:088-686-2344

夏休みにオススメ!! 日曜・祝日も教習・検定を実施 無料送迎あり!

短期集中プラン

学生限定 ・インスタ広告もチェック!
・詳細はお問い合わせ下さい

株式会社 **鳴門自動車教習所**

鳴門市大津町矢倉字四の越 52 番地 ☎088-685-3242

庭木1本から承ります!

☑ 庭木1本より明瞭料金
☑ トイレはお借りしません
☑ 土日でもOKです
☑ お茶はご遠慮します

生垣の剪定 長さ1m高さ2m
通常 2,200円を ※税込
初回限定 先着10名様 **1,100円**

ガーデンエクスプレス 徳島市徳島町城内6 徳島店 ☎0120-61-4128

YAMAKAMI 医療法人 久仁会 **鳴門山上病院**

TEL. 088-687-1234 FAX. 088-687-1078

診療科目

- 内科 外科
- 泌尿器科
- 脳神経内科 脳神経外科
- 循環器内科
- リハビリテーション科
- 放射線科
- 耳鼻いんこう科
- 皮膚科 眼科

関連施設

- 介護医療院鳴門山上病院
- 介護老人保健施設 いごいの家 鳴山庄
- 通所リハビリテーションセンター ステップ
- やまかみ訪問看護ステーション
- やまかみ訪問リハビリテーションセンター
- やまかみ指定居宅介護支援事業所

世帯数 26,221世帯 (-5)
人口 52,134人 (-27)
出生 20人 女 11人
死亡 33人 女 25人
転入 63人 女 62人
転出 68人 女 57人