（仕様書別紙）鳴門市こども未来館平面図　１階

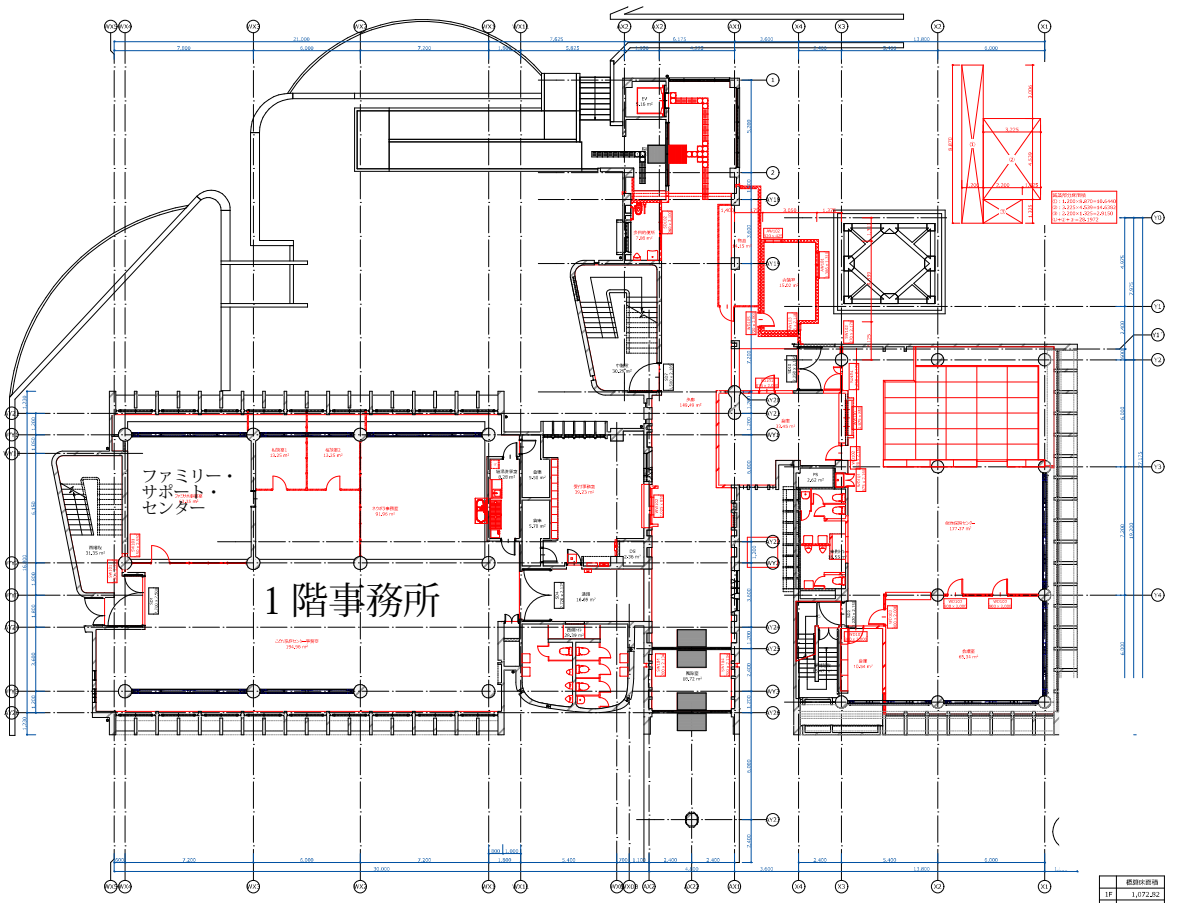

	延面床面積
1F	1,072.82
2F	1,035.33
3F	1,035.33
PHF	34.13
合計	3,177.61 ㎡

※全区画共通